25-03-2024

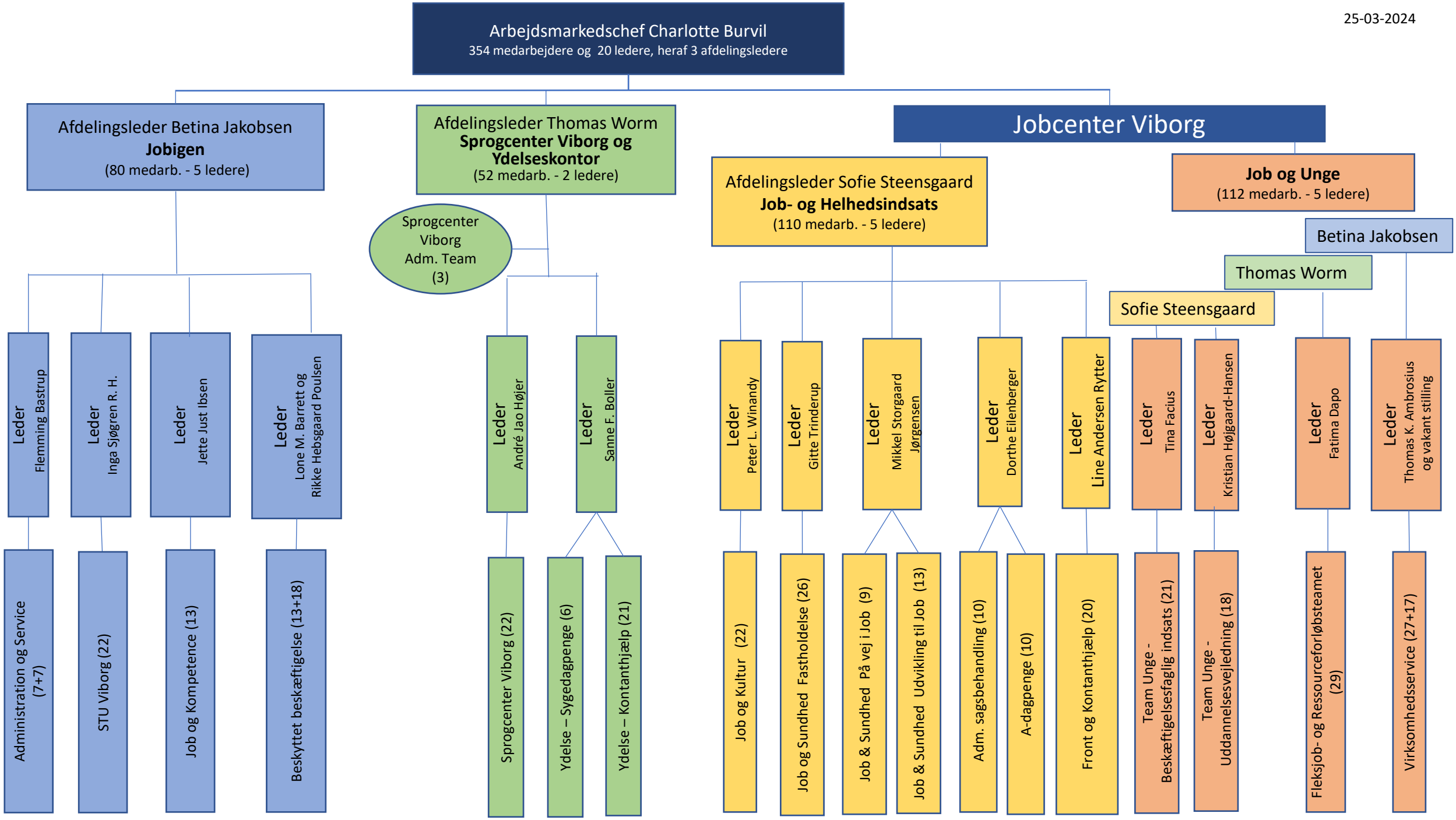
Arbejdsmarkedschef Charlotte Burvil
354 medarbejdere og 20 ledere, heraf 3 afdelingsledere
Afdelingsleder Betina Jakobsen
Jobigen
(80 medarb. - 5 ledere)
Afdelingsleder Thomas Worm
Sprogcenter Viborg og Ydelseskontor
(52 medarb. - 2 ledere)
Sprogcenter Viborg Adm. Team (3)
Jobcenter Viborg
Afdelingsleder Sofie Steensgaard
Job- og Helhedsindsats
(110 medarb. - 5 ledere)
Job og Unge
(112 medarb. - 5 ledere)
Betina Jakobsen
Thomas Worm
Sofie Steensgaard
Leder Flemming Bastrup
Leder Inga Sjøgren R. H.
Leder Jette Just Ibsen
Leder Lone M. Barrett og Rikke Hebsgaard Poulsen
Leder André Jao Højer
Leder Sanne F. Boller
Leder Peter L. Winandy
Leder Gitte Trinderup
Leder Mikkel Storgaard Jørgensen
Leder Dorthe Eilenberger
Leder Line Andersen Rytter
Leder Tina Facius
Leder Kristian Højgaard-Hansen
Leder Fatima Dapo
Leder Thomas K. Ambrosius og vakant stilling
Administration og Service (7+7)
STU Viborg (22)
Job og Kompetence (13)
Beskyttet beskæftigelse (13+18)
Sprogcenter Viborg (22)
Ydelse – Sygedagpenge (6)
Ydelse – Kontanthjælp (21)
Job og Kultur (22)
Job og Sundhed Fastholdelse (26)
Job & Sundhed På vej i Job (9)
Job & Sundhed Udvikling til Job (13)
Adm. sagsbehandling (10)
A-dagpenge (10)
Front og Kontanthjælp (20)
Team Unge - Beskæftigelsesfaglig indsats (21)
Team Unge - Uddannelsesvejledning (18)
Fleksjob- og Ressourceforløbsteamet (29)
Virksomhedsservice (27+17)