

# BORGERPLAN

## FOR

# LANDSBYEN BJERRING

Udarbejdet ultimo 2006



Landsbyen Bjerring er efterhånden vokset sammen med Bjerringbro by – men Bjerring har alligevel formået at bevare sit Landsbypræg.

Side 2

Der er lavet en Landsbylokalplan af Bjerringbro Kommune – G.600-3 - i juli 1999.

## INDHOLDSFORTEGNELSE FRA LANDSBYLOKALPLANEN

Indledning

Redegørelse

Historisk baggrund

Eksisterende forhold

Fremtidige forhold

Forhold til anden planlægning

Bestemmelser

§ 1 Formål

§ 2 Område – Zonestatus

§ 3 Områdets anvendelse og opdeling

§ 4 Udstykning

§ 5 Veje, stier, parkering

§ 6 Bebyggelsens omfang og placering

§ 7 Særlig værdifulde bygninger

§ 8 Bebyggelsens udseende

§ 9 Ubebyggede arealer

§ 10 Teknisk forsyning

§ 11 Servitutter

§ 12 Ophævelse af Lokalplan

§ 13 Lokalplanens retsvirkning

§ 14 Påtaleret

§ 15 Dispensationer og ændringer i lokalplanen

Litteraturliste

Der henvises til denne Lokalplan



Forsamlingshuset i Bjerring



Bjerring: Spærfabrik – Stålbearbejdning

Der er foretaget en gennemgribende renovering af

dette forsamlingshus – Byens borgere har stået bag – har søgt fonde og lagt et stykke frivilligt arbejde – Men der er også givet tilskud fra Bjerringbro kommune og Landsbykæden.

En restaureret gård i Bjerring



**LOKALPLAN**

**G.600-3**

**FOR BJERRING**

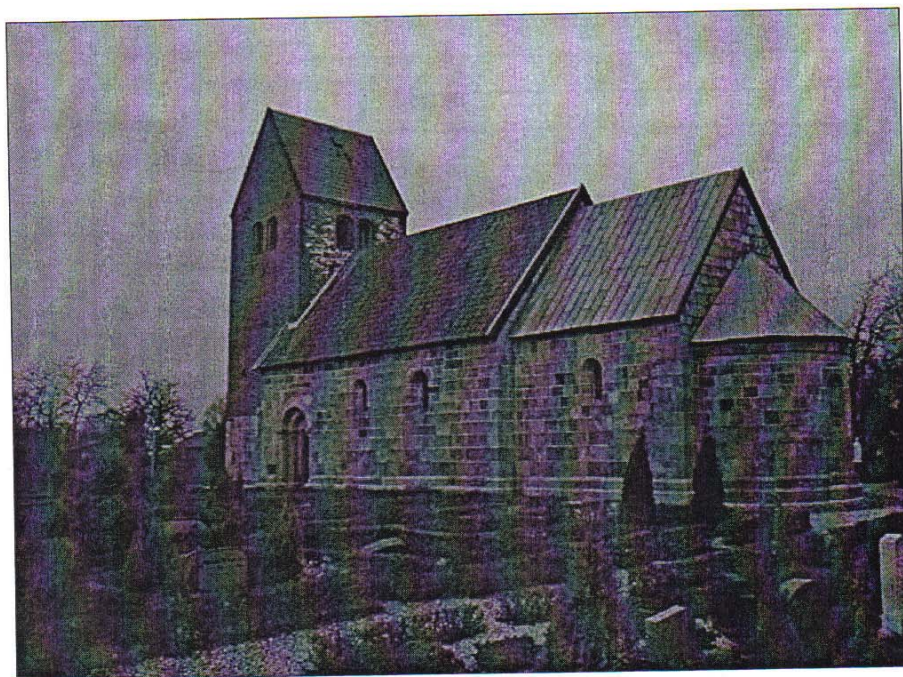

Bjerringbro kommune  
Juli 1999  
I henhold til lov om planlægning



- Opdatering af veje ( Renovering ) - og ligeledes fortove.
- Belysning i Landsbyen
- Registrering og anvendelsesanvisning på evt. tomme bygninger
- Registrering af byggegrunde – og byggemuligheder
- Angivelse og registrering af ” bløde ” færdselsruter

Dette tænkt anvendt som en debat masterplan for Bjerring sammen med Landsbylokalplanen.

### **Præsentation for borgerne:**

Oplægget blive præsenteret for Borgere – idet oplægget hænges op på byens opslagsstander ved Forsamlingshuset og busstoppestedet midt i byen.

Eventuelle indsigelser eller ændringer til oplægget skal være skriftlige og med underskrift og skal fremsendes til:

Bibi Poulsen, Borgerforeningen

Oplægget fremsendes til kommunen i dec. måned 2006

### **Efterskrift:**

Efter modtagelse i Bjerringbro Kommune fremsendes planen til Viborg Ny Storkommune til Erhvervs - og Udviklingsudvalget.

Eventuelt kan der på grund af tidsforløbet ske mindre ændringer og omprioriteringer i fremsendte materiale – men det tror vi på kan afklares med Planlægningskontoret i Viborg Ny Storkommune.

Bjerring Borgerforening - og Landsbykæden i Bjerringbro Kommune

På vegne af ovennævnte og tilsendte papirer fra Bjerring  
Dec. 2006

Arne E. Jørgensen  
Formand Landsbykæden

