



Anton Henrik Lade Nielsen  
Haversmosevej 9  
8830 Tjele

### **Afgørelse om, at der ikke skal udarbejdes en miljøvurderingsrapport for etablering af skov på Hviddingvej 28**

Viborg Kommune har den 29. maj 2019 modtaget Forstplants ansøgning om etablering af skov på din ejendom med adressen Hviddingvej 28, 8830 Tjele. Oversigtskort og ansøgning ses nederst.

**Dato: 01-07-2019**

Sagsnr.: 19/25190  
Sagsbehandler: bkb

Direkte tlf.: 87 87 55 64  
Direkte e-mail: bkb@viborg.dk

#### **Afgørelse**

Kommunen meddeler hermed, at den ansøgte skovrejsning ikke kræver miljøvurdering. Afgørelsen er truffet i henhold til Bekendtgørelse nr. 1225 af 25. oktober 2018 (Bekendtgørelse om miljøvurdering af planer og programmer og af konkrete projekter (VVM)).

I medfør af bekendtgørelsen skal kommunen efter modtagelse af en ansøgning om anlæg omfattet af bekendtgørelsens bilag 2 vurdere, om anlægget på grund af dets art, dimensioner eller placering må antages at kunne få en væsentlig indvirkning på miljøet, så der skal udarbejdes en miljørapport.

Plantning af skov er omfattet af bilag 2 i miljøvurderings-bekendtgørelsen (pkt. 1d). Kommunen skal foretage en screening for at afgøre om det ansøgte kan antages at få væsentlig indvirkning på miljøet.

Ifølge § 36 skal en afgørelse om, at der ikke er miljøvurderingspligt, offentliggøres. Afgørelsen bliver sammen med ansøgningen offentliggjort på kommunens hjemmeside [www.viborg.dk](http://www.viborg.dk), den 2. juli 2019.

Der er tale om en afgørelse om, at projektet ikke skal igennem en miljøvurderingsproces. Hvis projektet ændres, skal ændringen oplyses til kommunen, der skal vurdere, om ændringen skal miljøvurderes.

#### **Beskrivelse af projektet**

Anlægget består af plantning af 4,28 ha skov på landbrugsjord, der indtil nu har været i omdrift.

#### **Vurdering af projektets indvirkning på miljøet**

Kommunen vurderer samlet set, at skovplantningen ikke vil medføre sådanne påvirkninger af omgivelserne, at der skal udarbejdes en miljøvurderingsrapport.

Kommunen lægger i sin vurdering vægt på, at plantningen ikke er i konflikt med planmæssige, naturmæssige eller landskabelige hensyn. Kommunen lægger desuden vægt på, at anlæg og pleje af skoven sker uden kemiske bekæmpelsesmidler, hvilket er væsentligt i et område som dette med særlige drikkevandsinteresser (beskyttelseszone, indsatsområde og indvindingsopland for Hvidding Vandværk).

Kommunen forudsætter, at skovrejsningen levner plads til at retablere et beskyttet dige i medfør af Slots- og Kulturstyrelsens påbud herom.

### **Yderligere oplysninger**

Ifølge § 8 i *Bekendtgørelse om jordressourcens anvendelse til dyrkning og natur* skal skovplantning anmeldes til kommunen, som skal vurdere, om skovplantningen er i overensstemmelse med kommuneplan, naturbeskyttelsesloven m.m.

Etableringen af skov kan påbegyndes, hvis kommunen ikke inden 4 uger efter anmeldelsen har fremsendt en begrundet afvisning.

**Kommunen afviser ikke den anmeldte skovrejsning, da den ikke er i strid med kommuneplanen eller den arealanvendelseslovgivning, som kommunen administrerer.**

Er en anmeldelse ikke udnyttet 5 år efter indsendelsen, bortfalder den.

Der er med denne afgørelse ikke taget stilling til anden lovgivning.

Denne afgørelse tilsidesætter ikke eventuelle servitutter og privatretlige aftaler.

### **Klagevejledning**

I henhold til miljøvurderingslovens § 49 kan afgørelser truffet i henhold til § 21 påklages til Miljø- og Fødevarerklagenævnet for så vidt angår *retlige* spørgsmål.

Klageberettigede er enhver med retlig interesse i sagens udfald, landsdækkende foreninger og organisationer, der som hovedformål har beskyttelsen af natur og miljø eller varetagelse af væsentlige brugerinteresser indenfor arealanvendelse.

Klage skal være indgivet skriftligt inden 4 uger efter offentliggørelsen af screeningsafgørelsen

Du klager via Klageportalen, som du finder et link til på Miljø- og Fødevarerklagenævnets hjemmeside [www.naevneneshus.dk](http://www.naevneneshus.dk). Her kan du læse om klagenævnets sagsbehandling. Klageportalen ligger på [www.borger.dk](http://www.borger.dk) og [www.virk.dk](http://www.virk.dk), hvor du logger på med NEM-ID. Klage sendes automatisk via Klageportalen til kommunen. En klage er indgivet, når den er tilgængelig for kommunen i Klageportalen. Når du klager, skal du betale gebyr med betalingskort i Klageportalen. Klagenævnet skal som udgangspunkt afvise en klage, der kommer uden om Klageportalen. Hvis du på grund af særlige forhold ønsker at blive fritaget for at bruge Klageportalen, skal du sende en begrundet anmodning til kommunen. Kommunen videresender herefter anmodningen til klagenævnet, som afgør, om anmodningen kan imødekommes.

### **Søgsmål**

Hvis du vil indbringe afgørelsen for domstolene, skal det ske inden 6 måneder fra afgørelsens modtagelse.

Har du spørgsmål, kan du kontakte mig på telefon eller e-mail.

### **Bilag:**

- Oversigtskort
- Ansøgning

**Kopi af dette brev og bilag er sendt til:**

- Naturplant, pkj@naturplant.dk
- Danmarks Naturfredningsforening, dnviborg-sager@dn.dk
- Friluftsrådet LimfjordSyd, ajj-7600@webspeed.dk
- Dansk Ornitologisk Forening, natur@dof.dk og viborg@dof.dk
- Viborg Museum, oldtid@viborg.dk

Med venlig hilsen

Birgit Balle  
Landinspektør



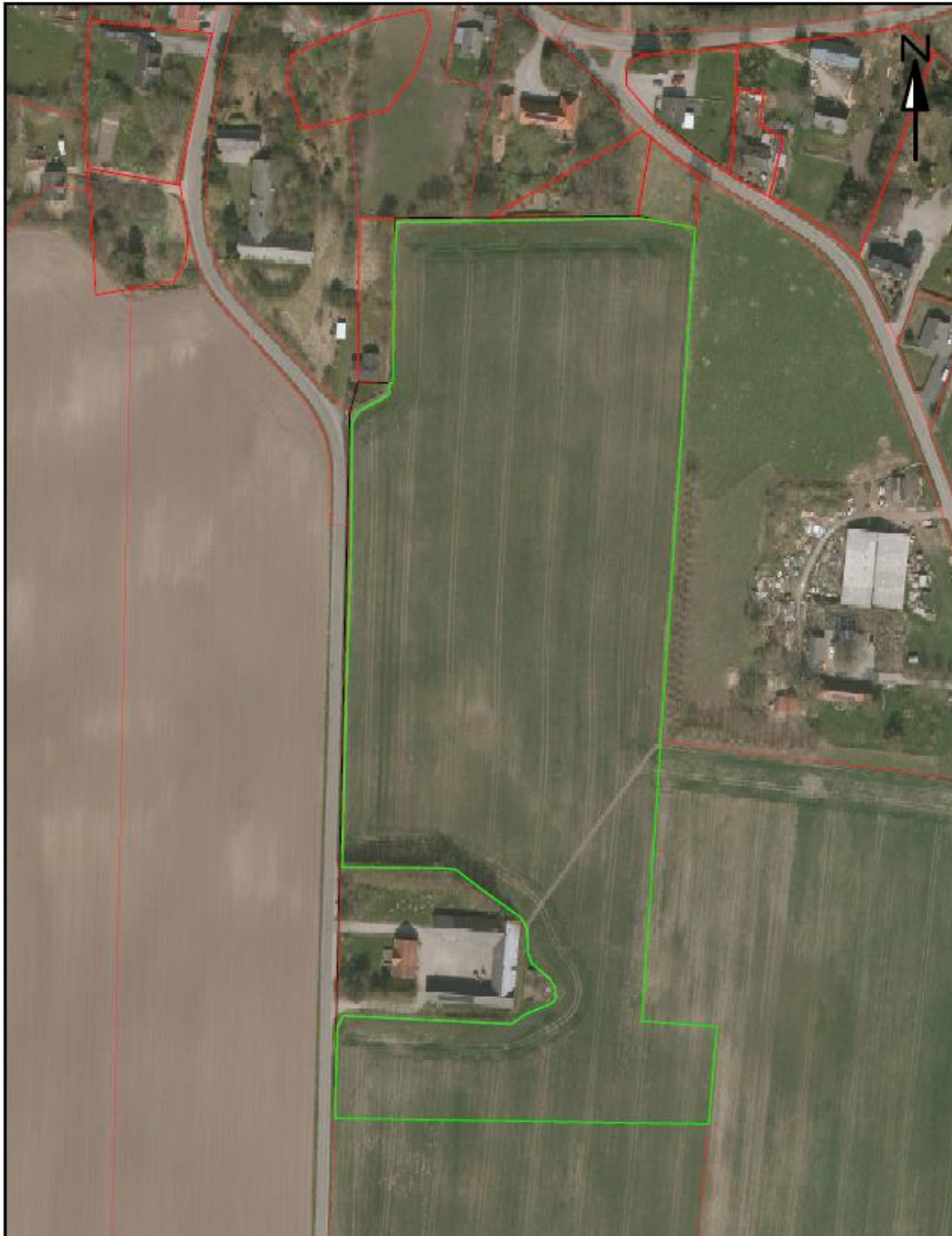

0 100 meter

<b>Peter Kjengerskov</b> Ribevej 47, 8723 Løsning Tlf. 2084 3722		 Naturplan 7300 sdr
		J.Nr.
		Målforshold: 1:2000
Dato: 29.05.2019 / 11:17:06		Init.: PKJ

## Ansøgningskema

Nedenstående skema angiver de oplysninger, som skal indgives til myndighederne ved ansøgning af projekter, der er omfattet af lovens bilag 2, jf. lovens § 21. Bygherren skal, hvor det er relevant for ansøgningen om det konkrete projekt, tage hensyn til kriterierne i lovens bilag 6, når skemaet udfyldes. Såfremt der allerede foreligger oplysninger om de indvirkninger, projektet kan forventes at få på miljøet, medsendes disse oplysninger. Skemaet finder ikke anvendelse for sager, der behandles af Naturstyrelsen og Energistyrelsen. Skemaets oplysningskrav er vejledende og fastsat under hensyntagen til kriterierne i lovens bilag 5.

Basisoplysninger	Tekst
Projektbeskrivelse (kan vedlægges)	Skovrejsning
Navn, adresse, telefonnr. og e-mail på bygherre	Anton Lade Nielsen, <del>Haversmosevej 9,</del> 8830 Tjele. Mobil 21610940. mail: <a href="mailto:jytteolsen50@hotmail.com">jytteolsen50@hotmail.com</a>
Navn, adresse, telefonnr. og e-mail på kontaktperson	Forstplant Aps, Ribevej 47, 8723 Løsning. Att. Peter Kjængerskov Tlf. 70202114. mail: <a href="mailto:kontakt@naturplant.dk">kontakt@naturplant.dk</a>
Projektets adresse, <u>matr. nr.</u> og ejerlav. For havbrug angives anlæggets geografiske placering angivet ved koordinater for havbrugets 4 hjørneafmærkninger i bredde/længde (WGS-84 datum).	Hviddingvej 28, 8830 Tjele <del>Ejendomsnr. 7910218534</del> <del>Matr. Nr. 11a Hvidding By, Vorning</del>
Projektet berører følgende kommune eller kommuner (omfatter såvel den eller de kommuner, som projektet er placeret i, som den eller de kommuner, hvis miljø kan tænkes påvirket af projektet)	Viborg
Oversigtskort i målestok eks. 1:50.000 – Målestok angives. For havbrug angives anlæggets placering på et søkort.	1:20000
Kortbilag i målestok 1:10.000 eller 1:5.000 med indtegnning af anlægget og projektet (vedlægges dog ikke for strækningsanlæg).	Målestok angives: 1:2000
Forholdet til <u>VVM reglerne</u>	<b>Ja</b> <b>Nej</b>
Er projektet opført på bilag 1 til lov om miljøvurdering af planer og programmer og konkrete projekter (VVM).	<input checked="" type="checkbox"/> Hvis ja, er der obligatorisk VVM-pligtigt. Angiv punktet på bilag 1:
Er projektet opført på bilag 2 til lov om miljøvurdering af planer og programmer og af konkrete projekter (VVM).	<input checked="" type="checkbox"/> Hvis ja, angiv punktet på bilag 2:
<b>Projektets karakteristika</b>	<b>Tekst</b>
1. Hvis bygherren ikke er ejer af de arealer, som projektet omfatter angives navn og adresse på de eller den pågældende ejer, <u>matr. nr.</u> og ejerlav	
2. Arealanvendelse efter projektets realisering. Det fremtidige samlede bebyggede areal i m <sup>2</sup> Det fremtidige samlede befæstede areal i m <sup>2</sup> Nye arealer, som befæstes ved projektet i m <sup>2</sup>	Projektet omfatter skovrejsning, ingen bebyggelse eller befæstelse.
3. Projektets areal og volumenmæssige udformning Er der behov for grundvandssænkning i forbindelse med projektet og i givet fald hvor meget i m <sup>3</sup> Projektets samlede grundareal angivet i ha eller m <sup>2</sup> Projektets bebyggede areal i m <sup>2</sup> Projektets nye befæstede areal i m <sup>2</sup> Projektets samlede bygningsmasse i m <sup>3</sup> Projektets maksimale bygningshøjde i m	Arealet er ubebygget landbrugsjord. Samlet projektareal er ca. 4,26 ha. Tilplantning omfatter skovbryn og løvskov.

Beskrivelse af omfanget af eventuelle nedrivningsarbejder i forbindelse med projektet			
4. Projektets behov for råstoffer i anlægsperioden Råstofforbrug i anlægsperioden på type og mængde: Vandmængde i anlægsperioden Affaldstype og mængder i anlægsperioden Spildevand til renselanlæg i anlægsperioden Spildevand med direkte udledning til vandløb, søer, hav i anlægsperioden Håndtering af regnvand i anlægsperioden Anlægsperioden angivet som mm/åå – mm/åå			Skov forventes etableret i 2020.
<b>Projektets karakteristika</b>			
5. Projektets kapacitet for så vidt angår flow ind og ud samt angivelse af placering og opbevaring på kortbilag af råstoffet/produktet i driftsfasen: Råstoffer – type og mængde i driftsfasen Mellemprodukter – type og mængde i driftsfasen Færdigvarer – type og mængde i driftsfasen Vandmængde i driftsfasen			Anlæg og pleje af skov sker uden kemiske bekæmpelsesmidler og anlæg sker med skånsom jordbehandling.
6. Affaldstype og årlige mængder, som følge af projektet i driftsfasen: Farligt affald: Andet affald: Spildevand til renselanlæg: Spildevand med direkte udledning til vandløb, sø, hav: Håndtering af regnvand:			
<b>Projektets karakteristika</b>	<b>Ja</b>	<b>Nej</b>	<b>Tekst</b>
7. Forudsætter projektet etablering af selvstændig vandforsyning?		X	
8. Er projektet eller dele af projektet omfattet af standardvilkår eller en branchebekendtgørelse?		X	Hvis »ja« angiv hvilke. Hvis »nej« gå til punkt 10
9. Vil projektet kunne overholde alle de angivne standardvilkår eller krav i branchebekendtgørelsen?			Hvis »nej« angives og begrundes hvilke vilkår, der ikke vil kunne overholdes.
10. Er projektet eller dele af projektet omfattet af BREF-dokumenter?		X	Hvis »ja« angiv hvilke. Hvis »nej« gå til pkt. 12.
11. Vil projektet kunne overholde de angivne BREF-dokumenter?			Hvis »nej« angives og begrundes hvilke BREF-dokumenter, der ikke vil kunne overholdes.
12. Er projektet eller dele af projektet omfattet af BAT-konklusioner?		X	Hvis »ja« angiv hvilke. Hvis »nej« gå til punkt 14.
<b>Projektets karakteristika</b>	<b>Ja</b>	<b>Nej</b>	<b>Tekst</b>
13. Vil projektet kunne overholde de angivne BAT-konklusioner?			Hvis »nej« angives og begrundes hvilke BAT-konklusioner, der ikke vil kunne overholdes.
14. Er projektet omfattet af en eller flere af Miljøstyrelsens vejledninger eller bekendtgørelser om støj eller eventuelt lokalt fastsatte støjrænser?		X	Hvis »ja« angives navn og nr. på den eller de pågældende vejledninger eller bekendtgørelser. Hvis »nej« gå til pkt. 17.
15. Vil anlægsarbejdet kunne overholde de eventuelt lokalt fastsatte vejledende grænseværdier for støj og vibrationer?			Hvis »nej« angives overskridelsens omfang og begrundelse for overskridelsen
16. Vil det samlede projekt, når anlægsarbejdet er udført, kunne overholde de vejledende grænseværdier for støj og vibrationer?			Hvis »nej« angives overskridelsens omfang og begrundelse for

			overskridelsen
17. Er projektet omfattet Miljøstyrelsens vejledninger, regler og bekendtgørelser om luftforurening?		X	Hvis »ja« angives navn og nr. på den eller de pågældende vejledninger, regler eller bekendtgørelser. Hvis »nej« gå til pkt. 20.
18. Vil anlægsarbejdet kunne overholde de vejledende grænseværdier for luftforurening?			Hvis »Nej« angives overskridelsens omfang og begrundelse for overskridelsen.
19. Vil det samlede projekt, når anlægsarbejdet er udført, kunne overholde de vejledende grænseværdier for luftforurening?			Hvis »Nej« angives overskridelsens omfang og begrundelse for overskridelsen.
20. Vil projektet give anledning til støvgener eller øgede støvgener I anlægsperioden? I driftsfasen?			Hvis »ja« angives omfang og forventet udbredelse.
<b>Projektets karakteristika</b>	<b>Ja</b>	<b>Nej</b>	<b>Tekst</b>
21. Vil projektet give anledning til lugtgener eller øgede lugtgener I anlægsperioden? I driftsfasen?		X	Hvis »ja« angives omfang og forventet udbredelse.
22. Vil anlægget som følge af projektet have behov for belysning som i aften og nattimer vil kunne oplyse naboarealer og omgivelserne I anlægsperioden? I driftsfasen?		X	Hvis »ja« angives og begrundes omfanget.
23. Er anlægget omfattet af risikobekendtgørelsen, jf. bekendtgørelse om kontrol med risikoen for større uheld med farlige stoffer nr. 372 af 25. april 2016?		X	
<b>Projektets placering</b>	<b>Ja</b>	<b>Nej</b>	<b>Tekst</b>
24. Kan projektet rummes inden for lokalplanens generelle formål?	X		Hvis »nej«, angiv hvorfor:
25. Forudsætter projektet dispensation fra gældende bygger- og beskyttelseslinjer?		X	Hvis »ja« angiv hvilke:
26. Indebærer projektet behov for at begrænse anvendelsen af naboarealer?		X	
27. Vil projektet kunne udgøre en hindring for anvendelsen af udlagte råstofområder?		X	
28. Er projektet tænkt placeret indenfor kystnærhedszonen?		X	
<b>Projektets placering</b>	<b>Ja</b>	<b>Nej</b>	<b>Tekst</b>
29. Forudsætter projektet rydning af skov? (skov er et bevokset areal med træer, som danner eller indenfor et rimeligt tidsrum ville danne sluttet skov af højstammede træer, og arealet er større end ½ ha og mere end 20 m bredt.)		X	
30. Vil projektet være i strid med eller til hinder for realiseringen af en rejst fredningssag?		X	
31. Afstanden fra projektet i luftlinje til nærmeste beskyttede naturtype i henhold til naturbeskyttelseslovens § 3.			Der ligger ingen i umiddelbar nærhed
32. Er der forekomst af beskyttede arter og i givet fald hvilke?		x	
33. Afstanden fra projektet i luftlinje til nærmeste fredede område.			
34. Afstanden fra projektet i luftlinje til nærmeste internationale naturbeskyttelsesområde (Natura 2000-områder, habitatområder, fuglebeskyttelsesområder og Ramsarområder).			

35. Vil projektet medføre påvirkninger af overfladevand eller grundvand, f.eks. i form af udledninger til eller fysiske ændringer af vandområder eller grundvandsforekomster?	<input checked="" type="checkbox"/>	<input type="checkbox"/>	Hvis »ja« angives hvilken påvirkning, der er tale om.
36. Er projektet placeret i et område med særlige drikkevandinteresser?	<input checked="" type="checkbox"/>	<input type="checkbox"/>	
37. Er projektet placeret i et område med registreret jordforurening?	<input checked="" type="checkbox"/>	<input type="checkbox"/>	
38. Er projektet placeret i et område, der i kommuneplanen er udpeget som område med risiko for oversvømmelse.	<input checked="" type="checkbox"/>	<input type="checkbox"/>	
39. Er projektet placeret i et område, der, jf. oversvømmelsesloven, er udpeget som risikoområde for oversvømmelse?	<input checked="" type="checkbox"/>	<input type="checkbox"/>	
<b>Projektets placering</b>	<b>Ja</b>	<b>Nej</b>	<b>Tekst</b>
40. Er der andre lignende anlæg eller aktiviteter i området, der sammen med det ansøgte må forventes at kunne medføre en øget samlet påvirkning af miljøet (Kumulative forhold)?	<input checked="" type="checkbox"/>	<input type="checkbox"/>	
41. Vil den forventede miljøpåvirkning kunne berøre nabolande?	<input checked="" type="checkbox"/>	<input type="checkbox"/>	
42. En beskrivelse af de tilpasninger, ansøger har foretaget af projektet inden ansøgningen blev indsendt og de påtænkte foranstaltninger med henblik på at undgå, forebygge, begrænse eller kompensere for væsentlige skadelige virkninger for miljøet?	<input type="checkbox"/>	<input type="checkbox"/>	

43. Undertegnede erklærer herved på tro og love rigtigheden af ovenstående oplysninger.

Dato: \_\_\_\_\_ Bygherre/anmelder: \_\_\_\_

## Vejledning

Skemaet udfyldes af bygherren eller dennes rådgiver baseret på bygherrens viden om eget projekt sammenholdt med de oplysninger og vejledninger, der henvises til i skemaet. Det forudsættes således, at bygherren eller dennes rådgiver er fortrolig med den miljølovgivning, som projektet omfattes af. Bygherren skal ikke gennem præcise beregninger angive projektets forventede påvirkninger men alene tage stilling til overholdelsen af vejledende grænseværdier og angive miljøforhold baseret på de oplysninger, der kan hentes på offentlige hjemmesider.

Farverne »rød/gul/grøn« angiver, hvorvidt det pågældende tema kan antages at kunne medføre, at projektet vurderes at kunne påvirke miljøet væsentligt og dermed være VVM-pligtigt. »Rød« angiver en stor sandsynlighed for VVM-pligt og »grøn« en minimal sandsynlighed for VVM-pligt. Hvis feltet er sort, kan spørgsmålet ikke besvares med ja eller nej. VVM-pligten afgøres dog af VVM-myndigheden. I de fleste tilfælde vil kommunen være VVM-myndighed.

Bygherres eller dennes rådgivers udfyldelse af skemaet er omfattet af straffelovens § 161 om strafansvar ved afgivelse af urigtige oplysninger til en offentlig myndighed.