

Der er søgt på følgende matrikel:

- 15f Over Hammershøj By, Hammershøj, Ikke oplyst

Placeringen af matriklen kan ses på kortet. Her kan du også se om der er "registreringer" i nærheden.

	Lokaliseret (Uafklaret)
	V1-kortlagt
	V2-kortlagt
	Udgået af kortlægning
	Udgået inden kortlægning
	V2-kortlagt under F0
	V2-kortlagt under F1
	V2-kortlagt under F2

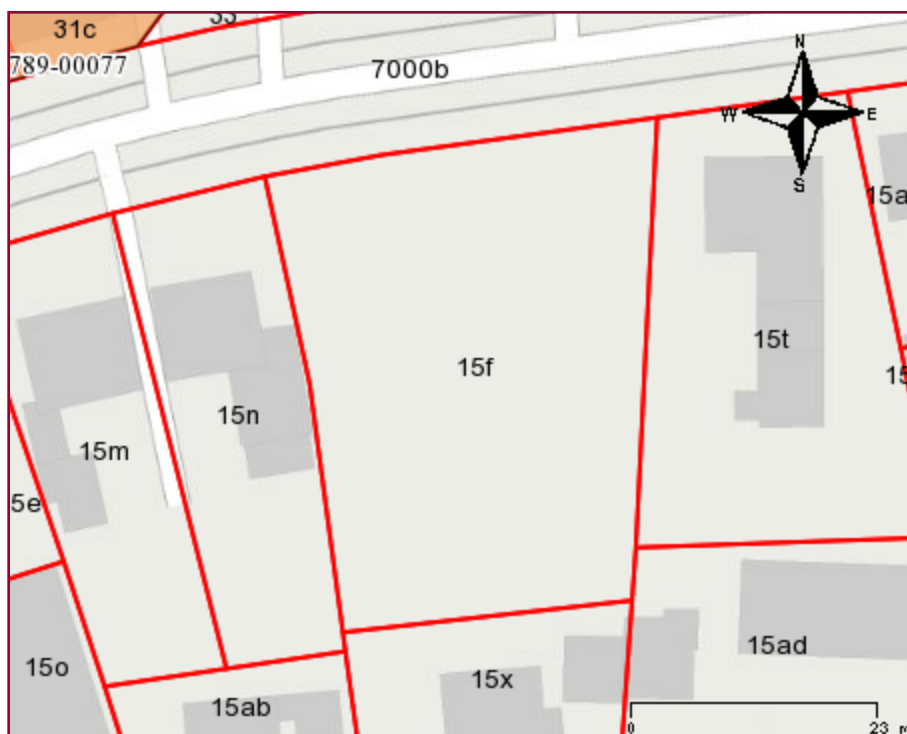

Regionen har for nuværende ingen oplysninger om jordforureninger på den pågældende matrikel.

Region Midtjylland kortlægger, undersøger og oprenser forurenet jord. Formålet er, at sikre rent drikkevand, overfladevand og menneskers sundhed i boliger, børneinstitutioner og på offentlige legepladser.

Få yderligere oplysninger om jordforureningsloven hos Region Midtjylland:

Telefon: 7841 1999  
Mail: [miljoe@ru.rm.dk](mailto:miljoe@ru.rm.dk)  
[www.jordmidt.dk](http://www.jordmidt.dk)

Du kan desuden få oplysninger hos din kommune om matriklen er omfattet af "områdeklassifikation".